

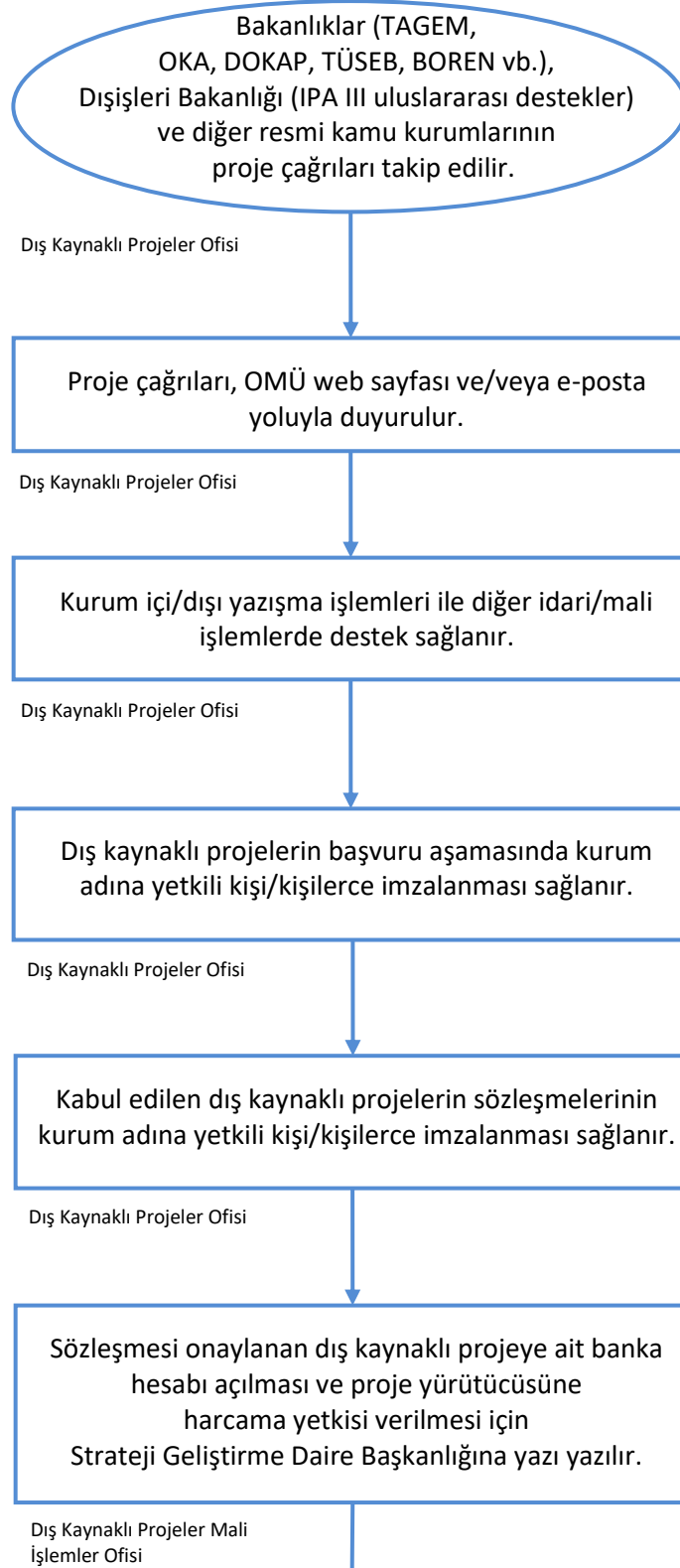

ONDOKUZ MAYIS ÜNİVERSİTESİ

DİŐ KAYNAKLI (BAKANLIKLAR ve DİŐER KAMU KURUMLARI) PROJE İŐLEMLERİ İŐ AKIŐ SÜRECİ



Hazırlayan: Dr. Şeyma ATAY

Onaylayan: Prof. Dr. Ayşenur BÜYÜKGÖZE KAVAS

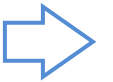



ONDOKUZ MAYIS ÜNİVERSİTESİ

DIŞ KAYNAKLI (BAKANLIKLAR ve DİĞER KAMU KURUMLARI) PROJE İŞLEMLERİ İŞ AKIŞ SÜRECİ

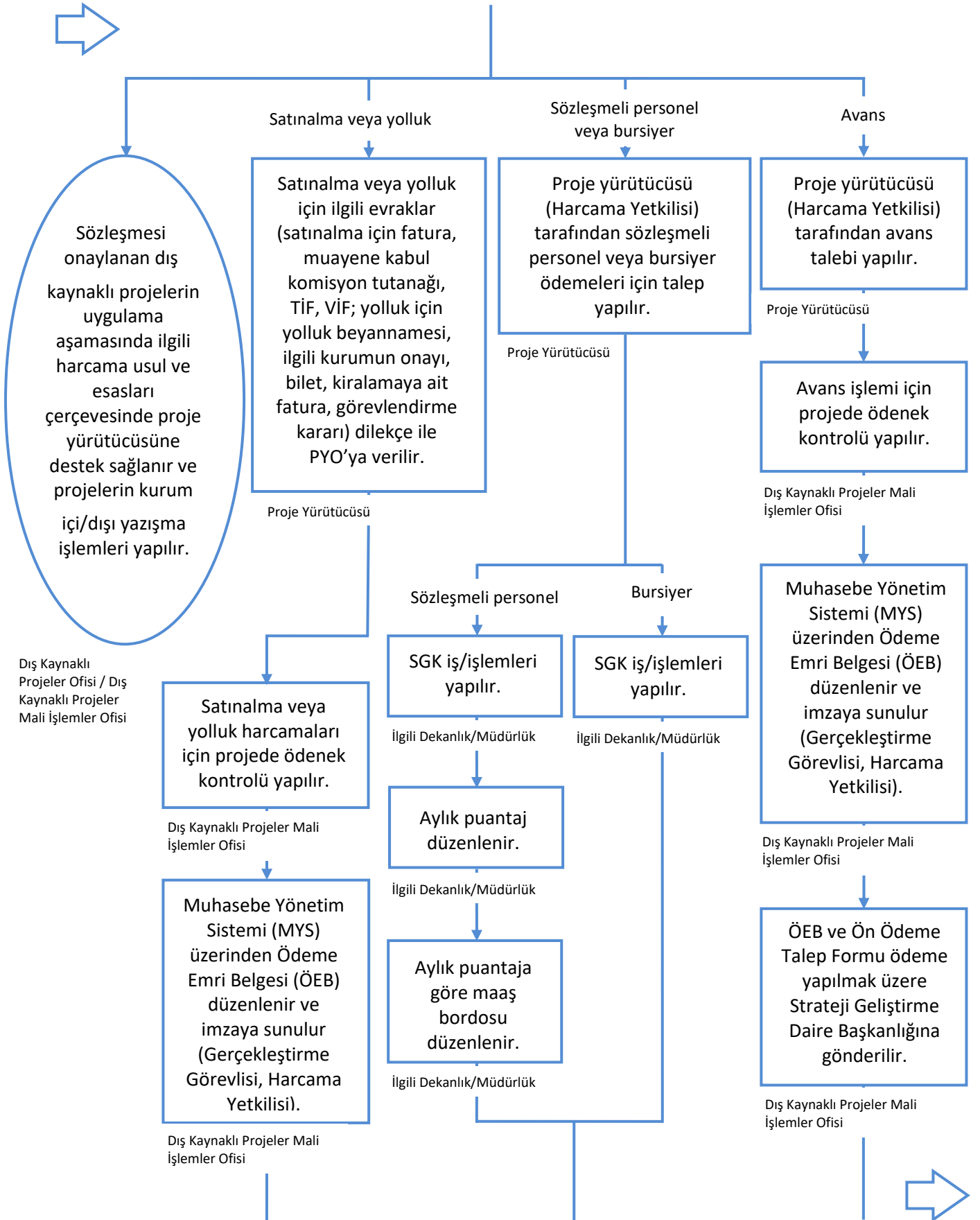

Dış Kaynaklı Projeler Ofisi / Dış Kaynaklı Projeler Mali İşlemler Ofisi

Satınalma veya yolluk harcamaları için projede ödenek kontrolü yapılır.

Dış Kaynaklı Projeler Mali İşlemler Ofisi

Muhasebe Yönetim Sistemi (MYS) üzerinden Ödeme Emri Belgesi (ÖEB) düzenlenir ve imzaya sunulur (Gerçekleştirme Görevlisi, Harcama Yetkilisi).

Dış Kaynaklı Projeler Mali İşlemler Ofisi

Sözleşmeli personel

SGK iş/işlemleri yapılır.

İlgili Dekanlık/Müdürlük

Aylık puantaj düzenlenir.

İlgili Dekanlık/Müdürlük

Aylık puantaja göre maaş bordosu düzenlenir.

İlgili Dekanlık/Müdürlük

Bursiyer

SGK iş/işlemleri yapılır.

İlgili Dekanlık/Müdürlük

Hazırlayan: Dr. Şeyma ATAY

Onaylayan: Prof. Dr. Ayşenur BÜYÜKGÖZE KAVAS



ONDOKUZ MAYIS ÜNİVERSİTESİ

DIŞ KAYNAKLI (BAKANLIKLAR ve DİĞER KAMU KURUMLARI) PROJE İŞLEMLERİ İŞ AKIŞ SÜRECİ

